

# XXIV CAMPO A TRAVÉS "CIUDAD DE ARCHIDONA"

**Domingo 25 de noviembre de 2018**

## NORMATIVA

**Artº.1:** El Área de Deportes del Ayuntamiento de Archidona organiza el XXIV Campo a través "Ciudad de Archidona" el día 25 de noviembre de 2018, a partir de las 10.30 horas, sobre un circuito de 1500 metros (vuelta pequeña de 1000 m.), en el **PARQUE MOLINO DON JUAN DE ARCHIDONA** (mejor acceso por la **salida 167** de la autovía **A-92**).

**Artº.2:** Los horarios, categorías y distancias aproximadas serán las siguientes:

HORA	CATEGORIA	NACIDOS EN	DISTANCIA	VUeltas
10.30	JUVENIL MAS.	2002 - 03	4.500 m.	3 grandes
	JUNIOR MAS.	2000 - 01		
	MASTER MAS.*	+35, +40, +45, +50, +55		
11.10	JUVENIL FEM.	2002 - 03	3.500 m.	1 grande +
	JUNIOR FEM.	2000 - 01		
	MASTER FEM.*	+35, +40, +45, +50, +55		
11.35	ALEVIN MAS.	2008 - 09	1.000 m.	1 pequeña
	ALEVIN FEM.	2008 - 09		
11.45	BENJAMIN MAS.	2010 - 11	1.000 m..	1 pequeña
	BENJAMIN FEM.	2010 - 11		
12.00	PREBENJAMIN M. Y F.	2012 y posteriores	500 m.	1 mini
12.10	INFANTIL FEM.	2006 - 07	1.500 m.	1 grande
	CADETE FEM.	2004 - 05		
12.20	INFANTIL MAS.	2006 - 07	3.000 m.	2 grandes
	CADETE MAS.	2004 - 05		
12.50	PROMESA MAS.	1997 - 98 - 99	7.500 m.	5 grandes
	SENIOR MAS.	1996 y anterior		
	PROMESAS FEM.	1997 - 98 - 99		
	SENIOR FEM.	1996 y anterior		

(\* ) Los atletas MASTER pueden optar a competir en SENIOR, en cuyo caso renunciarán a hacerlo en la categoría propia y deberán comunicarlo antes de recoger el dorsal.

**Artº.3:** Las inscripciones se realizarán hasta el día 22 de noviembre en la web de la FAA [www.fedatletismoandaluz.net](http://www.fedatletismoandaluz.net) o directamente en el Polideportivo Municipal de Archidona. Más información en 951508078 ó [deportes@archidona.es](mailto:deportes@archidona.es)

**Artº.4:** Los dorsales de los corredores se recogerán en el circuito antes de iniciarse la prueba, pagando 1,5 € por atleta a la Delegación Malagueña de Atletismo. **Las inscripciones realizadas el día de la prueba tendrán un coste de 5 euros.**

**Artº.5:** Premios: Trofeos para los tres primeros clasificados en cada categoría y sexo, y medallas para los 4º, 5º y 6º clasificados de las categorías Prebenjamín, Benjamín, Alevín, e Infantil. Además **premio en Aceite de Oliva para el pódium de las categorías de cadete a veteranos.**

**Artº.6:** La Organización no se responsabiliza de los daños materiales o físicos que puedan sufrir y ocasionar los participantes, por lo que cada atleta deberá estar acogido al seguro médico respectivo.

**Artº.7:** Este Cross es puntuable para el **XXVII Circuito Provincial de Campo a Través 2018/19 Diputación de Málaga.**

**Artº.8:** Esta Prueba estará controlada por el Colegio de Jueces de la Delegación Malagueña de Atletismo y según el Reglamento de la Federación Española de Atletismo.

**Artº.9:** La inscripción a esta prueba supone la total aceptación de estas normas, pudiendo la organización modificarlas por el bien de la actividad.

Habrà servicio de cafetería y barra a beneficio de C.D. ARCHIDONA GYM-RUNNING  
¡ PRACTICA DEPORTE, PRACTICA ATLETISMO !

La Organización podrá publicar imágenes y demás datos de la actividad, con fines oportunos de publicidad, promoción, informes, etc. de acuerdo con lo previsto en la ley Orgánica de Protección de Datos 15/1999 de 13 de diciembre. Cualquier interesado puede ejercitar los derechos de acceso, rectificación, cancelación y oposición, mediante escrito ante el Registro de Entrada del Ayuntamiento de Archidona en Plaza Ochavada, 1. C.P. 29300

## PARQUE MOLINO DON JUAN - ARCHIDONA

EN CASO DE DUDA O PÉRDIDA LLAMAR AL 657866139.

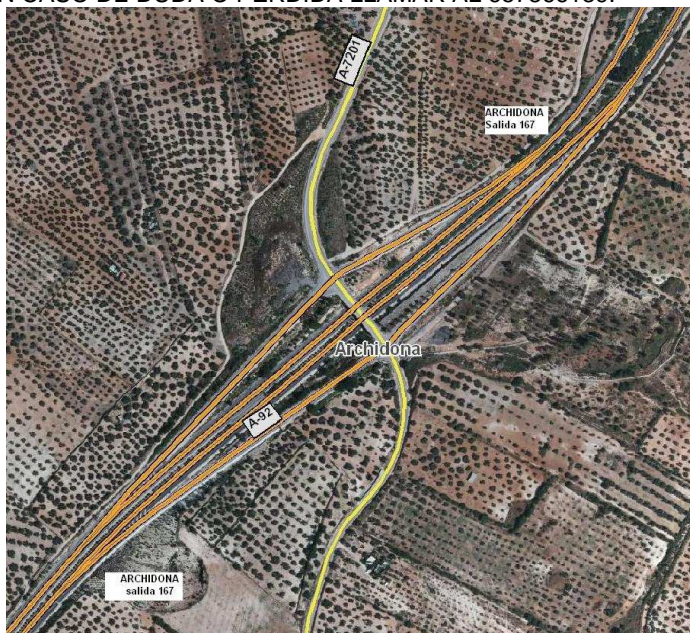

Mejor acceso  
por la salida  
167 de la  
autovía A-92  
Sevilla-  
Granada.



--- A 92  
--- ACCESO

C = CROSS

P =aparcamiento



XXVII CIRCUITO PROVINCIAL  
DIPUTACIÓN DE MÁLAGA

# XXIV CAMPO A TRAVÉS CIUDAD DE ARCHIDONA

Todas las categorías

25 NOV 2018 • 10:30 AM • PARQUE MOLINO JUAN

INSCRIPCIÓN: [www.fedatletismoandaluz.net](http://www.fedatletismoandaluz.net)