

XXIII CAMPO A TRAVÉS "CIUDAD DE ARCHIDONA"

Domingo 26 de noviembre de 2017

NORMATIVA

Artº.1: El Patronato Municipal Deportivo de Archidona organiza el XXIII Campo a través "Ciudad de Archidona" el día 26 de noviembre de 2017, a partir de las 10.30 horas, sobre un circuito de 1500 metros (vuelta pequeña de 1000 m.), en el **PARQUE MOLINO DON JUAN DE ARCHIDONA** (mejor acceso por la salida 167 de la autovía A-92).

Artº.2: Los horarios, categorías y distancias aproximadas serán las siguientes:

HORA	CATEGORIA	NACIDOS EN	DISTANCIA	VUeltas
10.30	JUVENIL MAS.	2001 - 02	4.500 m.	3 grandes
	JUNIOR MAS.	1999 - 2000		
	MASTER MAS.*	+35, +40, +45, +50		
11.10	JUVENIL FEM.	2001 - 02	3.500 m.	1 grande + 2 pequeñas
	JUNIOR FEM.	1999 - 2000		
	MASTER FEM.*	+35, +40, +45, +50		
11.35	ALEVIN MAS.	2007 - 08	1.000 m.	1 pequeña
	ALEVIN FEM.	2007 - 08		
11.45	BENJAMIN MAS.	2009 - 10	1.000 m..	1 pequeña
	BENJAMIN FEM.	2009 - 10		
12.00	PREBENJAMIN M. Y F.	2011 y posteriores	500 m.	1 mini
12.10	INFANTIL FEM.	2005 - 06	1.500 m.	1 grande
	CADETE FEM.	2003 - 04		
12.20	INFANTIL MAS.	2005 - 06	3.000 m.	2 grandes
	CADETE MAS.	2003 - 04		
12.50	PROMESA MAS.	1996 - 97 - 98	7.500 m.	5 grandes
	SENIOR MAS.	1995 y anterior		
	PROMESAS FEM.	1996 - 97 - 98		
	SENIOR FEM.	1995 y anterior		

(* Los atletas MASTER pueden optar a competir en SENIOR, en cuyo caso renunciarán a hacerlo en la categoría propia y deberán comunicarlo antes de recoger el dorsal.

Artº.3: Las inscripciones se realizarán hasta el día 23 de noviembre en la web de la FAA www.fedatletismoandaluz.net o directamente en el Polideportivo Municipal de Archidona. Más información en 952716314 ó deportes@archidona.es

Artº.4: Los dorsales de los corredores se recogerán en el circuito antes de iniciarse la prueba, pagando 1,5 € por atleta a la Delegación Malagueña de Atletismo. **Las inscripciones realizadas el día de la prueba tendrán un coste de 5 euros.**

Artº.5: Premios: Trofeos para los tres primeros clasificados en cada categoría y sexo, y medallas para los 4º, 5º y 6º clasificados de las categorías Prebenjamín, Benjamín, Alevín, e Infantil.

Además **premio en Aceite de Oliva para el pódium de las categorías de cadete a veteranos.**

Artº.6: La Organización no se responsabiliza de los daños materiales o físicos que puedan sufrir y ocasionar los participantes, por lo que cada atleta deberá estar acogido al seguro médico respectivo.

Artº.7: Este Cross es puntuable para el **XXVI Circuito Provincial de Campo a Través 2017/18 Diputación de Málaga.**

Artº.8: Esta Prueba estará controlada por el Colegio de Jueces de la Delegación Malagueña de Atletismo y según el Reglamento de la Federación Española de Atletismo.

Artº.9: La inscripción a esta prueba supone la total aceptación de estas normas, pudiendo la organización modificarlas por el bien de la actividad.

Habrà servicio de cafetería y barra.

¡ PRACTICA DEPORTE, PRACTICA ATLETISMO !

La Organización podrá publicar imágenes y demás datos de la actividad, con fines oportunos de publicidad, promoción, informes, etc. de acuerdo con lo previsto en la ley Orgánica de Protección de Datos 15/1999 de 13 de diciembre. Cualquier interesado puede ejercitar los derechos de acceso, rectificación, cancelación y oposición, mediante escrito ante el Registro de Entrada del Ayuntamiento de Archidona en Plaza Ochavada, 1. C.P. 29300

ATENCIÓN: UBICACIÓN DEL CIRCUITO.

PARQUE MOLINO DON JUAN - ARCHIDONA

EN CASO DE DUDA O PÉRDIDA LLAMAR AL 657866139.

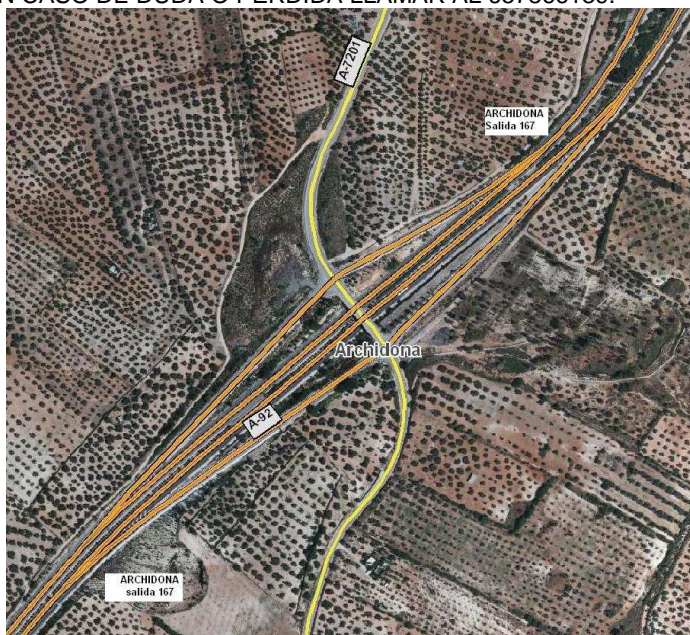

Mejor acceso por la salida 167 de la autovía A-92 Sevilla-Granada.

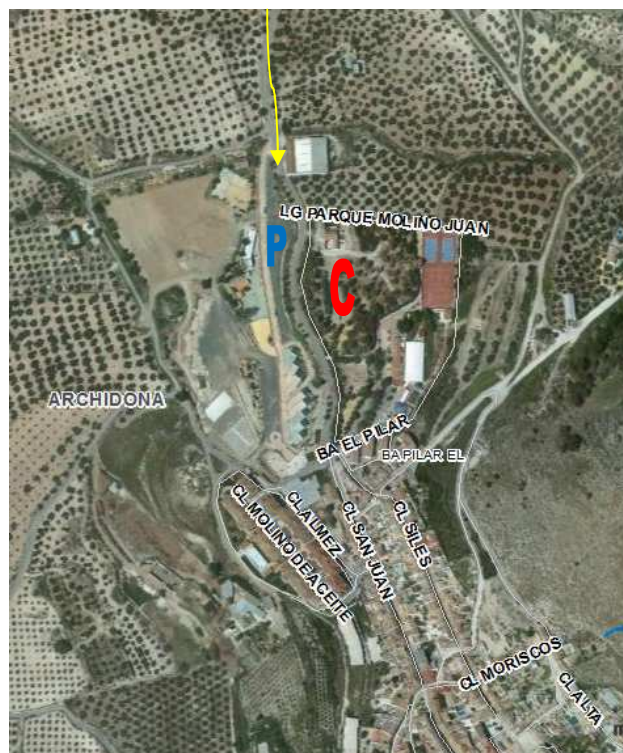

----- A 92

----- ACCESO

C = CROSS

P =aparcamiento

deporte, juventud y educación / 2017-18



XXVI CIRCUITO PROVINCIAL



CAMPO A TRAVÉS

DIPUTACIÓN DE MÁLAGA

Algarrobo
Álora
Antequera
Archidona
Coín
Marbella
Torrox
Vva del Trabuco

XXIII CAMPO A TRAVÉS "CIUDAD DE ARCHIDONA"

26 de noviembre de 2017

Parque Molino Don Juan

PARA MÁS INFORMACIÓN:
Ayuntamientos 952716314

CONSULTA EL CALENDARIO EN:
www.málaga.es/deportes

