

La **IV MEDIA MARATÓN CROSS Y MARCHA SENDERISTA Bª NAVAS DE TOLOSA**, organizada por la Fundación Bª Navas de Tolosa, y la colaboración del Ayuntamiento,, se celebrará el domingo día 5 de febrero de 2017 en Navas de Tolosa (Jaén). Será un recorrido en plena Sierra Morena, lo que permitirá al participante conocer en bello y variado paisaje de esta Sierra, con la riqueza forestal y cinegética que la caracteriza.

La **IV MEDIA MARATÓN CROSS Y MARCHA SENDERISTA Bª NAVAS DE TOLOSA**, se desarrollará bajo las siguientes condiciones:

1º Participantes:

En esta carrera pueden participar todas aquellas personas que lo deseen, federadas o no, que tengan cumplidos los 18 años el día de la prueba.

2º Hora y lugar de salida:

La **Marcha Senderista** tendrá la salida a las 8,30 de la mañana, y la carrera de **Media Maratón Cross**, saldrá a las 11,30 horas; ambas saldrán de la calle Martín Halaja (Centro Social). La llegada se sitúa también en el mismo punto de salida. Los participantes deberán colocarse en la zona de salida 15 minutos antes del comienzo de la prueba.

3º Recorrido y distancia:

El recorrido de la Media Maratón Cross será sobre una distancia de 21,6 kilómetros en un circuito principalmente cross, pero también con un breve recorrido urbano por algunas calles de Navas de Tolosa. El recorrido de la Marcha Senderista se hará sobre una distancia de 10 km.

4º Avituallamiento:

Se instalarán tres puntos de avituallamiento, señalizados en el croquis del recorrido.

5º Servicios complementarios:

Los corredores dispondrán de aseos en las proximidades de la zona de la salida/meta. Junto al lugar de salida de la carrera se adecuará un espacio para aparcamiento de vehículos de los participantes y acompañantes de los corredores.

Al finalizar la carrera, a precios módicos, habrá degustación de las típicas "Migas de Sierra Morena" con tropezones.

6º Organización:

La Organización contará con la ayuda de la Policía Local y Protección Civil que regularán, el tráfico en los lugares del recorrido en donde proceda, así como la asistencia a corredores dentro de la carrera por un equipo de motoristas.

7º Vehículos intervinientes en la carrera:

Los únicos vehículos autorizados a seguir la prueba serán los designados por la organización. Está rigurosamente prohibido el acompañamiento de los participantes mediante el uso de vehículos de ayuda o de cualquier otro medio mecánico; si en algún participante se produjese esta circunstancia implicará la inmediata descalificación.

8º Finalización del control de participantes:

El control de llegada se cerrará una hora después de que entre en meta el primer corredor clasificado.

9º Inscripciones:

Hasta las 12 del medio día del viernes día 3 de febrero.

NO SE ADMITEN INSCRIPCIONES PASADA ESTA HORA, NI EN LA LÍNEA DE META EL DÍA DE SALIDA DE LA CARRERA

La inscripción se realizará **EXCLUSIVAMENTE** mediante el ingreso de la cuota de participación de **DOCE (12) €**, en la cuenta de **DEPORTIME** entrando en la siguiente dirección:

Info@deportime.com

Haciendo constar en el ingreso el nombre y apellidos, D.N.I. y fecha de nacimiento, talla de la camiseta, número de teléfono o cualquier otro medio de contacto.

El importe de la inscripción no será retornable ni transferible. Sólo se accederá a la devolución del 50% de la inscripción, en caso de lesión o enfermedad previa, si se presenta un certificado médico que lo acredite, en la mesa de control, una hora antes de la salida.

10º Retirada de dorsales:

Los dorsales sólo se podrán retirar de 8 a 9.30 de la mañana del día de celebración de la prueba, en la zona situada para tal efecto en el lugar de salida, previa presentación del D.N.I. o documento oficial, y la copia de documento de inscripción (ingreso bancario). No se entregarán los dorsales en ningún caso si no se presentan los citados documentos.

11º Categorías de los participantes:

La clasificación será general y por categorías para Hombres y Mujeres (edades cumplidas al día de la prueba):

PROMESAS Y SENIOR	18 a 35 años
VETERANOS "A" y "B"	35 a 45 años
VETERANOS "C" y "D"	45 a 55 años
VETERANOS "E" y "F"	Desde 55 años

12º: Premios: En todas las categorías se entregará un trofeo a cada uno de los tres primeros clasificados, tanto de hombres como de mujeres.

A los participantes en la Marcha Senderista se les entregará un trofeo al participante de mayor edad y otro al club que más senderistas aporte.

Todos los participantes en la carrera y en la Marcha Senderista recibirán la "bolsa del corredor"

La entrega de trofeos tendrá lugar a partir de las 14,00 horas en la zona de meta.

Podrán presentarse reclamaciones hasta 30 minutos antes de la hora prevista para la entrega de premios.

13° Descalificaciones:

Podrá ser motivo de descalificación:

- No realizar el recorrido completo o no pasar por los controles establecidos.
- No llevar el dorsal en lugar visible, participar con el de otro corredor o utilizar otro diferente al asignado por la Organización.
- Entrar en la línea de meta sin dorsal o sin el dispositivo de cronometraje.
- Manifiestar un comportamiento antideportivo. - No atender a las indicaciones de la Organización. Los corredores/as descalificados no podrán obtener premios ni trofeos.

14° Derechos de imagen:

Los corredores/as, por el hecho de realizar la inscripción, aceptan la publicación de su nombre en la clasificación de la prueba, en los medios de comunicación e Internet.

15° Responsabilidad de la organización:

La Organización de la Carrera no se hace responsable de los daños morales o materiales que a sí mismos o a otras personas ocasionen los participantes en esta Carrera. La participación en esta carrera es totalmente libre y los inscritos en ella, asumen la total responsabilidad de cualquier problema de salud que les pueda ocurrir antes, durante o inmediatamente después de la carrera, eximiendo de toda responsabilidad a la organización de la misma o empresas colaboradoras.

Por el sólo hecho de inscribirse, el participante declara lo siguiente: **“Me encuentro en estado de salud óptimo para participar en la IV Media Maratón Cross Bª Navas de Tolosa. Además, eximo de toda responsabilidad a la Organización, patrocinadores u otras instituciones participantes ante cualquier accidente o lesión que pudiera sufrir antes, durante y/o después del evento deportivo, renunciando desde ya a cualquier acción legal contra dichas entidades”.**

16° Responsabilidad de los participantes:

Todos los participantes, por el hecho de tomar la salida en esta carrera, aceptan el presente Reglamento, estando, en caso de duda, a lo que disponga el Comité Organizador.

CRONOMETRAJE:

El cronometraje será realizado por empresa de gran experiencia en el sector, que posteriormente será anunciada en este mismo apartado.

Los participantes están obligados a colocarse en el lugar que indique la organización, el mecanismo de control que sea establecido por la empresa encargada del cronometraje.

La retirada del mecanismo de control de tiempo, deberá hacerse de forma individual, en la carpa o lugar determinado por la organización y dentro del horario establecido al objeto.

Será obligada su devolución al finalizar la misma y cruzar la línea de meta.

PLANOS DE RECORRIDO:

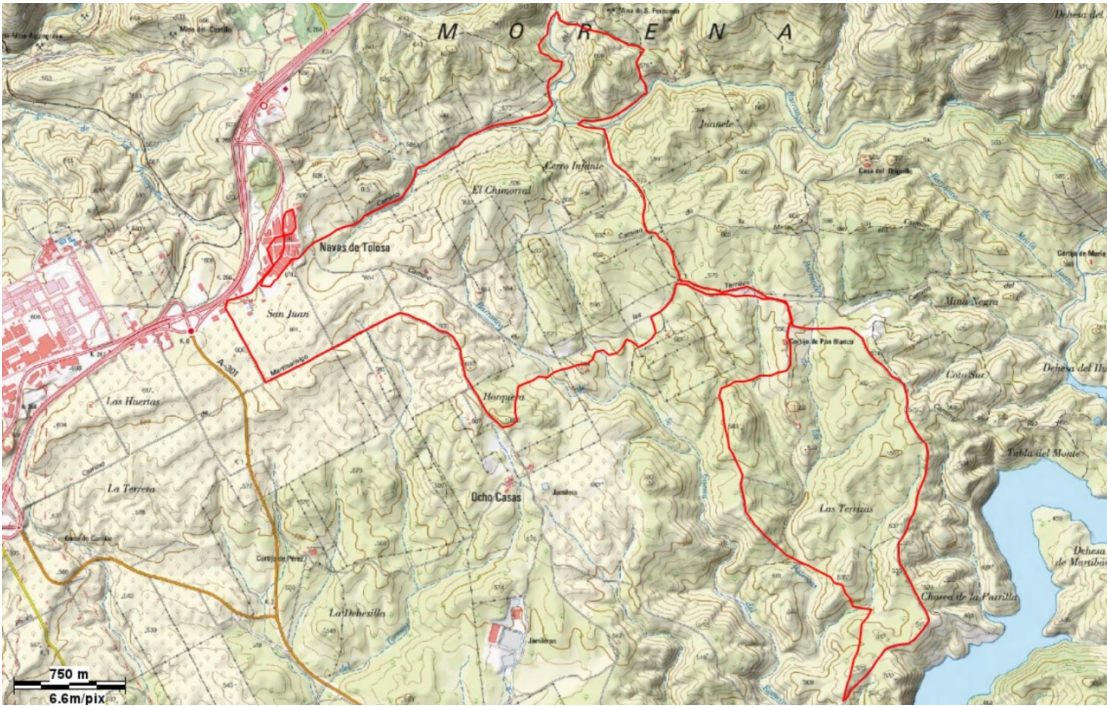
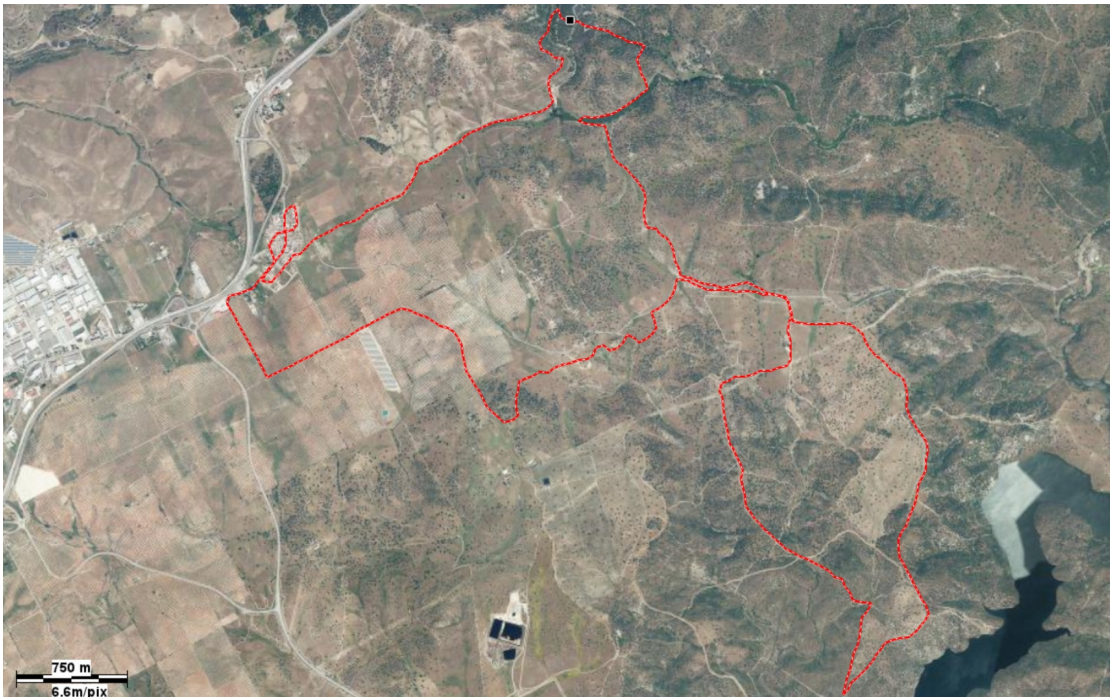

PUNTOS DE AVITUALLAMIENTO



PERFIL DEL TRAZADO

